

Installazione stampante su MacOS

Per prima cosa è necessario identificare la multifunzione che si desidera installare.

Su ogni multifunzione è presente un'etichetta che riporta il **nome della stampante**, il numero di serie e l'**indirizzo IP** necessario per l'installazione.

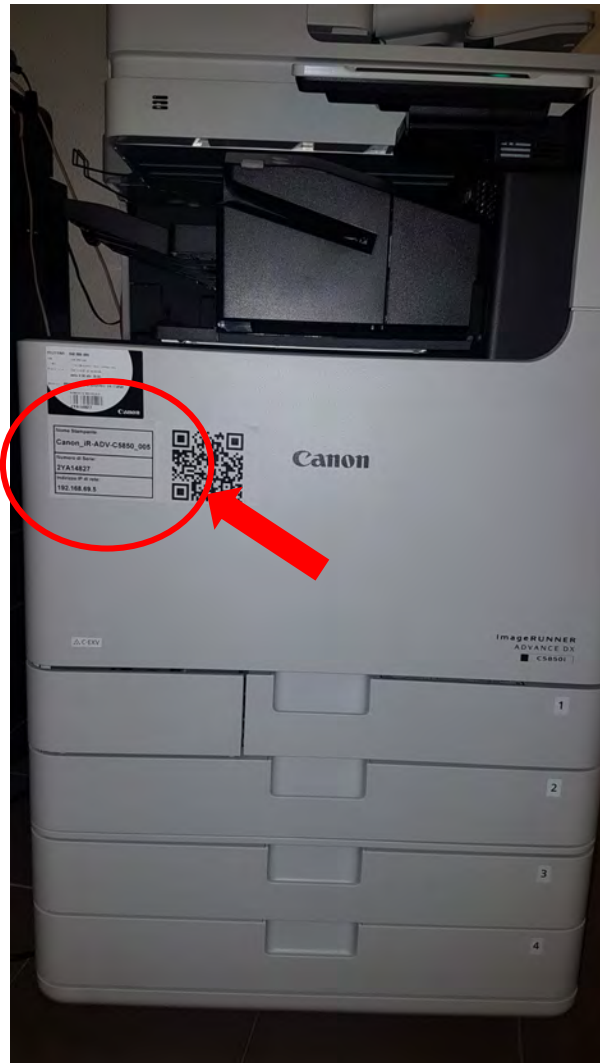

PRENDERE NOTA DEI DATI RIPORTATI SULL'ETICHETTA

Altrimenti aprire un browser e nel campo indirizzo digitare: <http://wiki-ict.iuav.it/stampanti>

The screenshot shows the homepage of the IUAV (Istituto Universitario di Architettura di Venezia) website. The page features a dark navigation menu on the left and a central grid of news items. The background is a photograph of a long, empty hallway with a wooden floor and ceiling.

Navigation Menu (Left):

- COSA SI STUDIA
- FUTURI STUDENTI
- STUDENTI ISCRITTI
- LAUREATI
- ALTA FORMAZIONE
- SCUOLA DI DOTTORATO
- TIROCCINIO E LAVORO
- RICERCA
- TERZA MISSIONE
- BIBLIOTECA | ARCHIVIO
- ATENE0
- DIPARTIMENTO
- LAVORA CON NOI
- SERVIZI
- SALA STAMPA
- ALBO UFFICIALE ONLINE
- AMMINISTRAZIONE TRASPARENTE
- PRIVACY
- NOTE LEGALI
- CONTATTI | PEC

Grid of News Items:

I U A V	Università Iuav di Venezia				ENGLISH CERCA
IUAV PARTECIPA	JUST THE WOMAN I AM 2023 05.03.2023	SERVIZIO CIVILE UNIVERSALE 2 POSTI PER LA BIBLIOTECA IUAV	DESIGN DICHOTOMY ACADEMIC VS BUSINESS DESIGN RESEARCH MATTEO ZALLIO 22.02.2023	ERASMUS+ TRAINEESHIP 2022 / 2023 DOMANDE ENTRO 17.02.2023 WEBINAR 06.02.2023	
ISCRIZIONI ENTRO 08.02.2023	DOMANDE ENTRO 10.02.2023	ENGRAMMA 198 WARBURG BIBLIOTHEK	DATA VISUALIZATION: DESIGN FOR BIOLOGY URI HERSHBERG 23.02.2023	VIDEO #8 	
M'ILLUMINO DI MENO	VESPER NO. 9 L'AVVERSARIO CALL FOR ABSTRACT 01.03.2023 CALL FOR PAPER 05.05.2023	TOURISM, SACRED PLACES AND PROJECTS 7TH INTERNATIONAL RESEARCH SEMINAR 09 > 11.02.2023	AGENDA IUAV		
DEBRIS. POETICA DELLA DECOSTRUZIONE E DELLA FRAMMENTAZIONE 20.01 > 10.02.2023	PER GUIDO MASÉ 22.01.2022	AGGIORNAMENTI E MISURE COVID-19 COVID-19: UPDATES AND MEASURES	f t o @ u in		

Cliccare su Elenco Stampanti

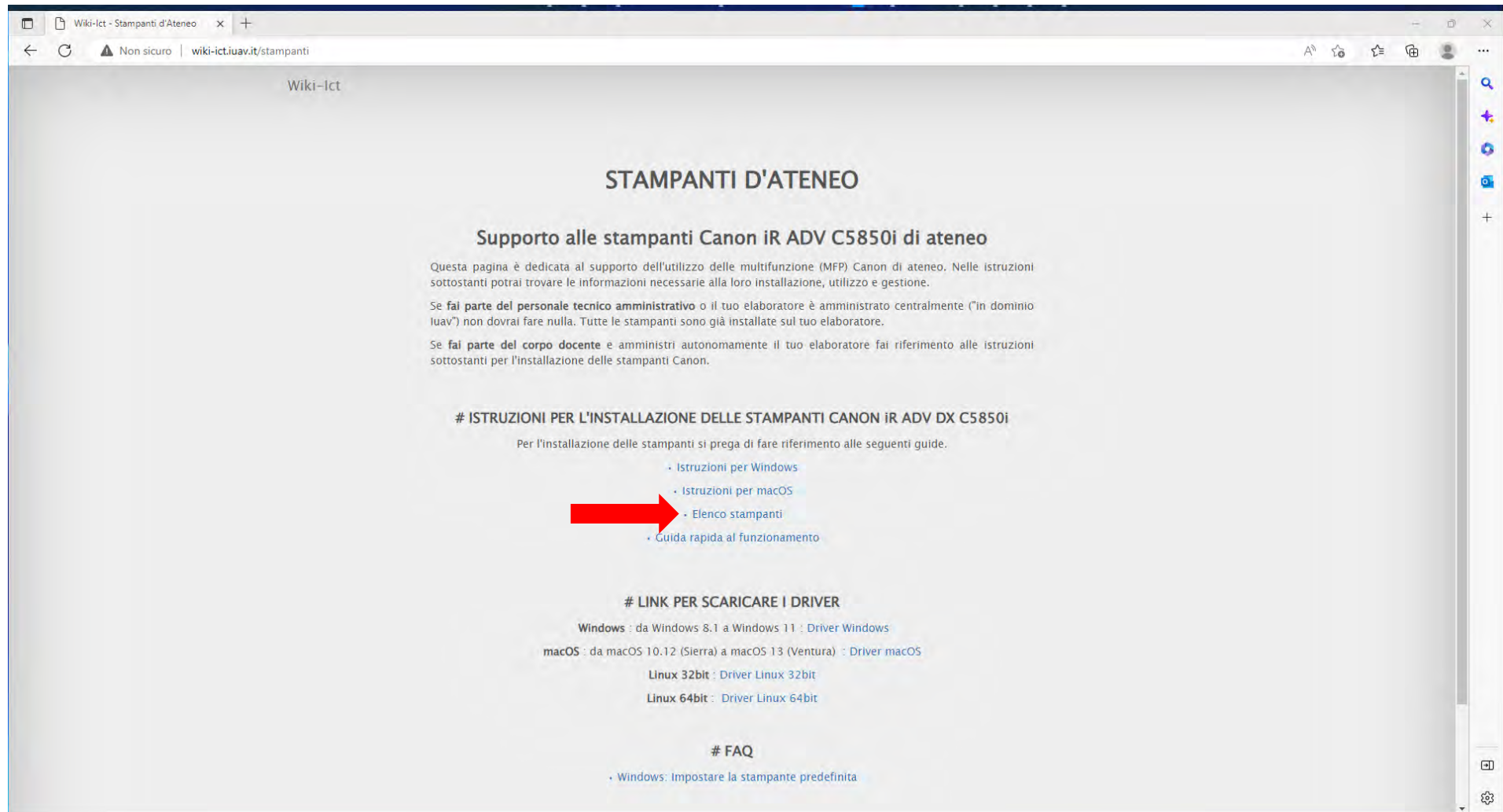

Wiki-Ict

STAMPANTI D'ATENEO

Supporto alle stampanti Canon iR ADV C5850i di ateneo

Questa pagina è dedicata al supporto dell'utilizzo delle multifunzione (MFP) Canon di ateneo. Nelle istruzioni sottostanti potrai trovare le informazioni necessarie alla loro installazione, utilizzo e gestione.

Se **fai parte del personale tecnico amministrativo** o il tuo elaboratore è amministrato centralmente ("in dominio luav") non dovrai fare nulla. Tutte le stampanti sono già installate sul tuo elaboratore.

Se **fai parte del corpo docente** e amministri autonomamente il tuo elaboratore fai riferimento alle istruzioni sottostanti per l'installazione delle stampanti Canon.

ISTRUZIONI PER L'INSTALLAZIONE DELLE STAMPANTI CANON iR ADV DX C5850i

Per l'installazione delle stampanti si prega di fare riferimento alle seguenti guide.

- [Istruzioni per Windows](#)
- [Istruzioni per macOS](#)
- [Elenco stampanti](#)
- [Guida rapida al funzionamento](#)

LINK PER SCARICARE I DRIVER

Windows : da Windows 8.1 a Windows 11 : [Driver Windows](#)

macOS : da macOS 10.12 (Sierra) a macOS 13 (Ventura) : [Driver macOS](#)

Linux 32bit : [Driver Linux 32bit](#)

Linux 64bit : [Driver Linux 64bit](#)

FAQ

- [Windows: Impostare la stampante predefinita](#)

E segnarsi l'indirizzo associato o selezionare l'indirizzo e fare copia (CTRL+C).

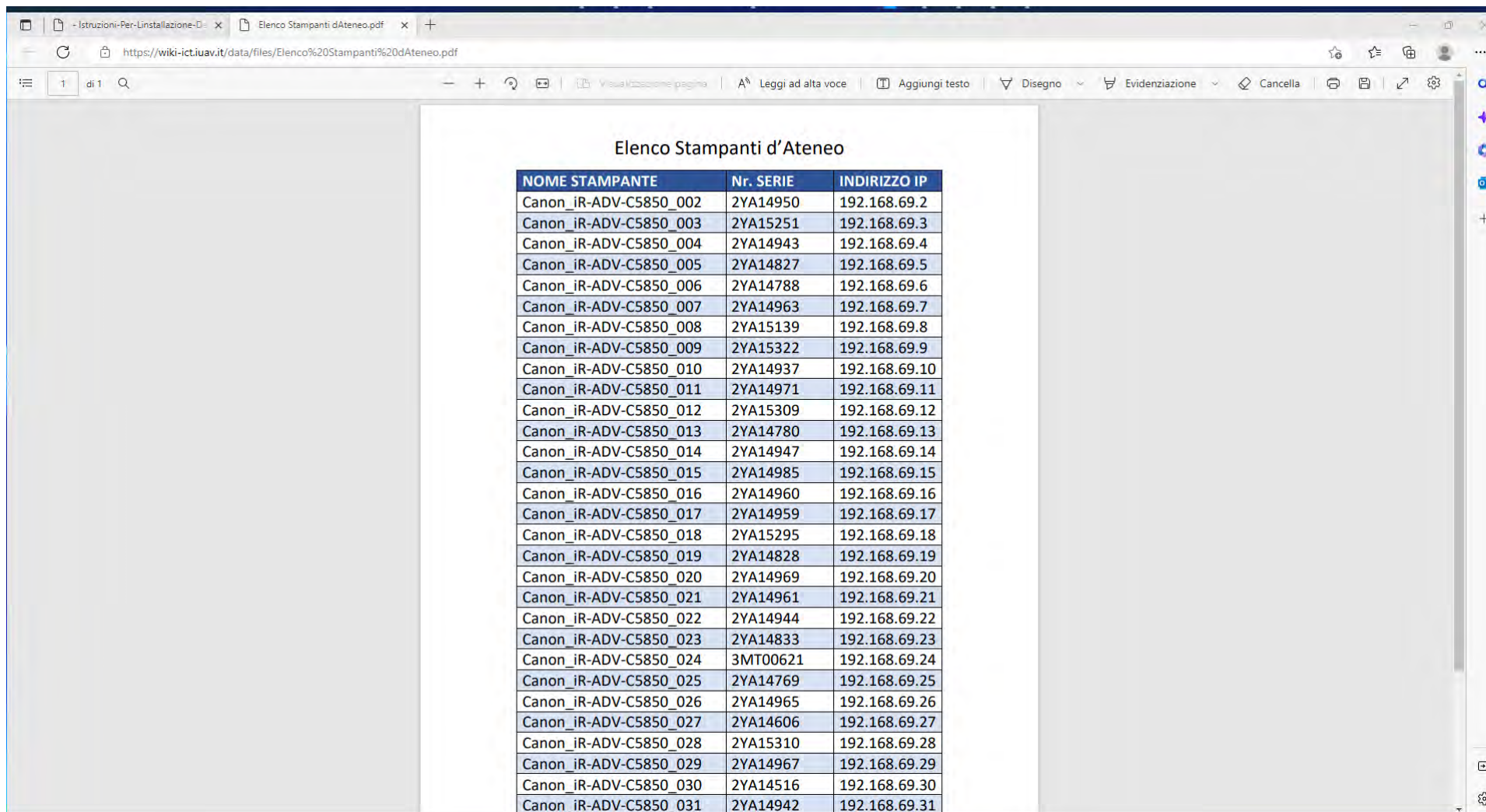

The image shows a PDF viewer window with the following details:

- Browser tabs: - Istruzioni-Per-Installazione-D- x Elenco Stampanti d'Ateneo.pdf x +
- Address bar: <https://wiki-ict.iuav.it/data/files/Elenco%20Stampanti%20d'Ateneo.pdf>
- Page number: 1 di 1
- Navigation and editing tools: Visualizzazione pagina, Leggi ad alta voce, Aggiungi testo, Disegno, Evidenziazione, Cancella, etc.

The main content is a table titled "Elenco Stampanti d'Ateneo" with the following data:

NOME STAMPANTE	Nr. SERIE	INDIRIZZO IP
Canon_iR-ADV-C5850_002	2YA14950	192.168.69.2
Canon_iR-ADV-C5850_003	2YA15251	192.168.69.3
Canon_iR-ADV-C5850_004	2YA14943	192.168.69.4
Canon_iR-ADV-C5850_005	2YA14827	192.168.69.5
Canon_iR-ADV-C5850_006	2YA14788	192.168.69.6
Canon_iR-ADV-C5850_007	2YA14963	192.168.69.7
Canon_iR-ADV-C5850_008	2YA15139	192.168.69.8
Canon_iR-ADV-C5850_009	2YA15322	192.168.69.9
Canon_iR-ADV-C5850_010	2YA14937	192.168.69.10
Canon_iR-ADV-C5850_011	2YA14971	192.168.69.11
Canon_iR-ADV-C5850_012	2YA15309	192.168.69.12
Canon_iR-ADV-C5850_013	2YA14780	192.168.69.13
Canon_iR-ADV-C5850_014	2YA14947	192.168.69.14
Canon_iR-ADV-C5850_015	2YA14985	192.168.69.15
Canon_iR-ADV-C5850_016	2YA14960	192.168.69.16
Canon_iR-ADV-C5850_017	2YA14959	192.168.69.17
Canon_iR-ADV-C5850_018	2YA15295	192.168.69.18
Canon_iR-ADV-C5850_019	2YA14828	192.168.69.19
Canon_iR-ADV-C5850_020	2YA14969	192.168.69.20
Canon_iR-ADV-C5850_021	2YA14961	192.168.69.21
Canon_iR-ADV-C5850_022	2YA14944	192.168.69.22
Canon_iR-ADV-C5850_023	2YA14833	192.168.69.23
Canon_iR-ADV-C5850_024	3MT00621	192.168.69.24
Canon_iR-ADV-C5850_025	2YA14769	192.168.69.25
Canon_iR-ADV-C5850_026	2YA14965	192.168.69.26
Canon_iR-ADV-C5850_027	2YA14606	192.168.69.27
Canon_iR-ADV-C5850_028	2YA15310	192.168.69.28
Canon_iR-ADV-C5850_029	2YA14967	192.168.69.29
Canon_iR-ADV-C5850_030	2YA14516	192.168.69.30
Canon_iR-ADV-C5850_031	2YA14942	192.168.69.31

Tornare alla scheda "Istruzioni per l'installazione delle stampanti" e cliccare su Driver macOS

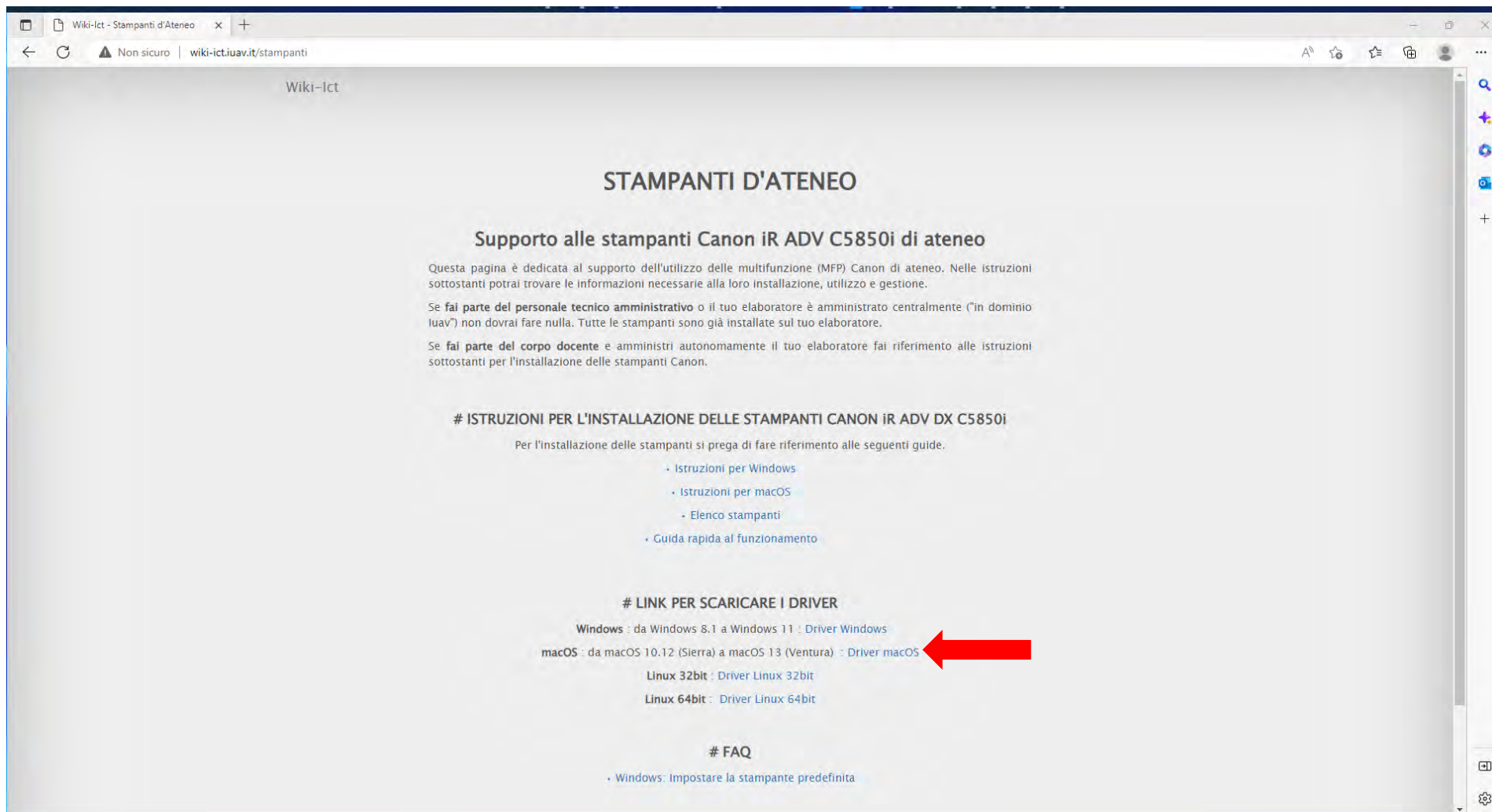

Wiki-Ict

STAMPANTI D'ATENEO

Supporto alle stampanti Canon iR ADV C5850i di ateneo

Questa pagina è dedicata al supporto dell'utilizzo delle multifunzione (MFP) Canon di ateneo. Nelle istruzioni sottostanti potrai trovare le informazioni necessarie alla loro installazione, utilizzo e gestione.

Se **fai parte del personale tecnico amministrativo** o il tuo elaboratore è amministrato centralmente ("in dominio luav") non dovrai fare nulla. Tutte le stampanti sono già installate sul tuo elaboratore.

Se **fai parte del corpo docente** e amministrati autonomamente il tuo elaboratore fai riferimento alle istruzioni sottostanti per l'installazione delle stampanti Canon.

ISTRUZIONI PER L'INSTALLAZIONE DELLE STAMPANTI CANON iR ADV DX C5850i

Per l'installazione delle stampanti si prega di fare riferimento alle seguenti guide.

- [Istruzioni per Windows](#)
- [Istruzioni per macOS](#)
- [Elenco stampanti](#)
- [Guida rapida al funzionamento](#)

LINK PER SCARICARE I DRIVER

Windows : da Windows 8.1 a Windows 11 : [Driver Windows](#)

macOS : da macOS 10.12 (Sierra) a macOS 13 (Ventura) : [Driver macOS](#)

Linux 32bit : [Driver Linux 32bit](#)

Linux 64bit : [Driver Linux 64bit](#)

FAQ

- [Windows: Impostare la stampante predefinita](#)

Cliccare su Download

www.canon.it/support/products/imagerunner/imagerunner-advance-dx-c5850i.html?type=drivers&driverdetall...

Wiki-ict - Stampanti d'Ateneo

imageRUNNER ADVANCE DX C5850i - Canon Italia

Canon Consumer Business Foto e video professionali

PRODOTTI SOLUZIONI SERVIZI INSIGHTS SUPPORTO

Canon > Assistenza prodotti consumer

Gamma di prodotti

Canon imageRUNNER ADVANCE DX C5850i

Seleziona il contenuto del supporto

Driver Software Manuali Applicazioni e funzioni Firmware FAQ & Assistenza Informazioni importanti Codici di errore

PS Printer Driver & Utilities for Mac V4.17.13 [macOS 10.12.6 - macOS 13.0.1]

Versione file: V4.17.13 | Data di rilascio: 29 novembre 2022

DOWNLOAD

< Torna all'elenco di download

Attenzione

Compatibilità

SONDAGGIO

Canon



Dicci la tua

Completa il sondaggio di 1 minuto per aiutarci a migliorare l'esperienza del nostro sito
Web di supporto

COMPLETA IL SONDAGGIO

No, grazie



Contratto di licenza per il software

Dichiarazione di non responsabilità: canon europa nv non offre garanzie di alcun genere relativamente a programmi, file, driver o qualsiasi altro materiale contenuto o scaricato da questo o qualsiasi altro sito di software canon. Tutti i programmi, file, driver e altri materiali vengono forniti "così come sono". canon non concede alcuna garanzia, espressa o implicita, comprese, senza limitazioni, le garanzie implicite di commerciabilità, idoneità a un particolare scopo e di non violazione di diritti di terzi. Canon europa nv non è responsabile per gli errori contenuti nel presente documento, o per perdite di profitto od opportunità, o danni, conseguenti o incidentali, derivanti da un'azione basata su informazioni o dall'utilizzo di qualsiasi software, contenuto nel presente sito. Se non si intende accettare i termini della presente dichiarazione, non scaricare il software.

DOWNLOAD

Vuoi consentire i download da "www.canon.it"?

Puoi stabilire a quali siti web è consentito il download di file nelle preferenze "Siti web".

Annulla Consenti

Utilizzando Safari il download comparirà nell'angolo in alto a destra.

Fare doppio click sul file dmg appena scaricato per avviare l'installazione.

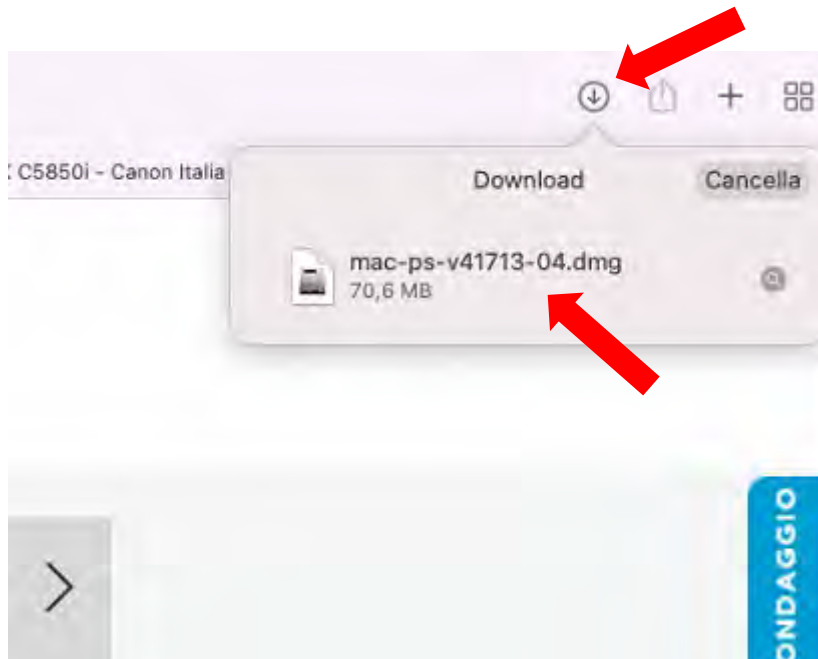

Doppio click sul pacchetto pkg

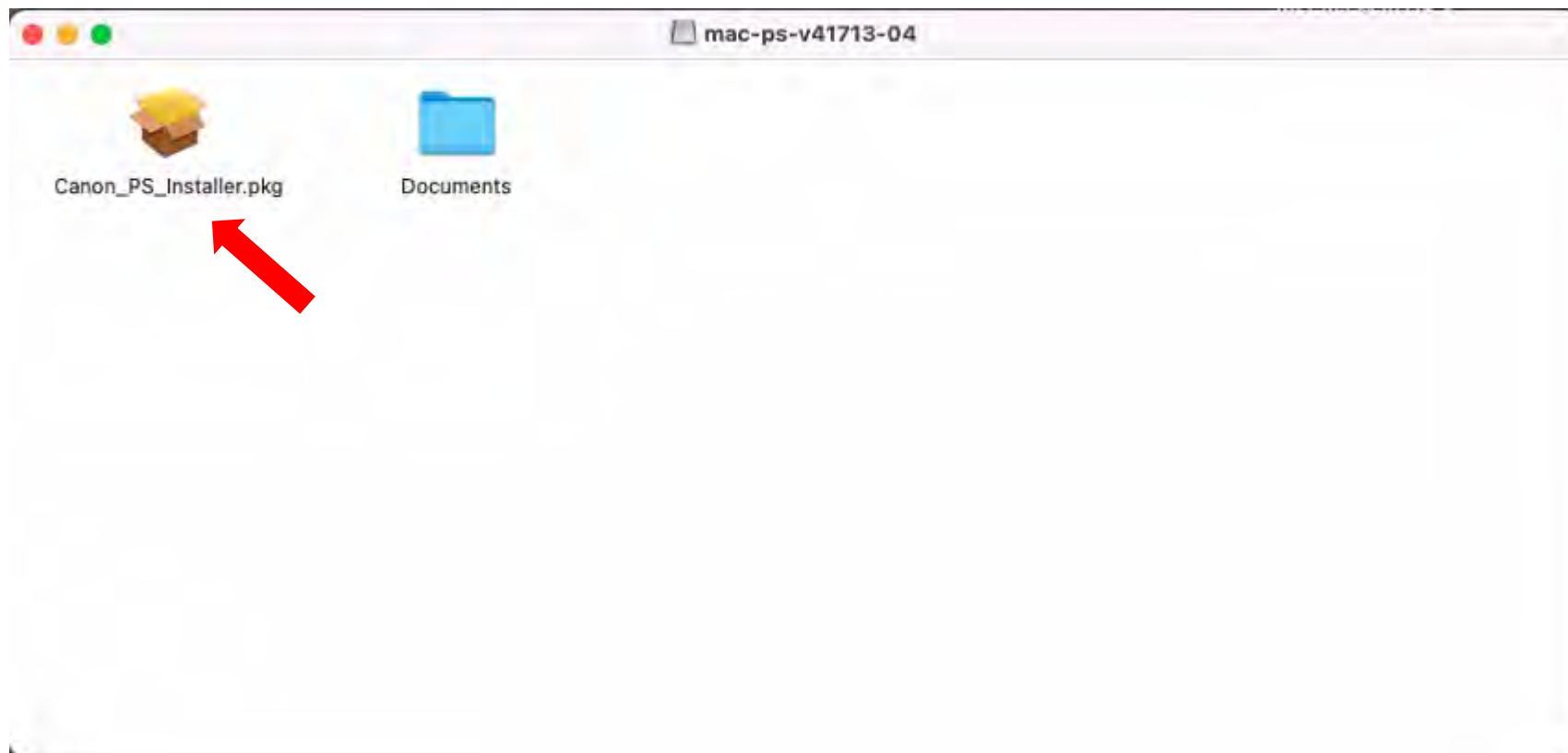





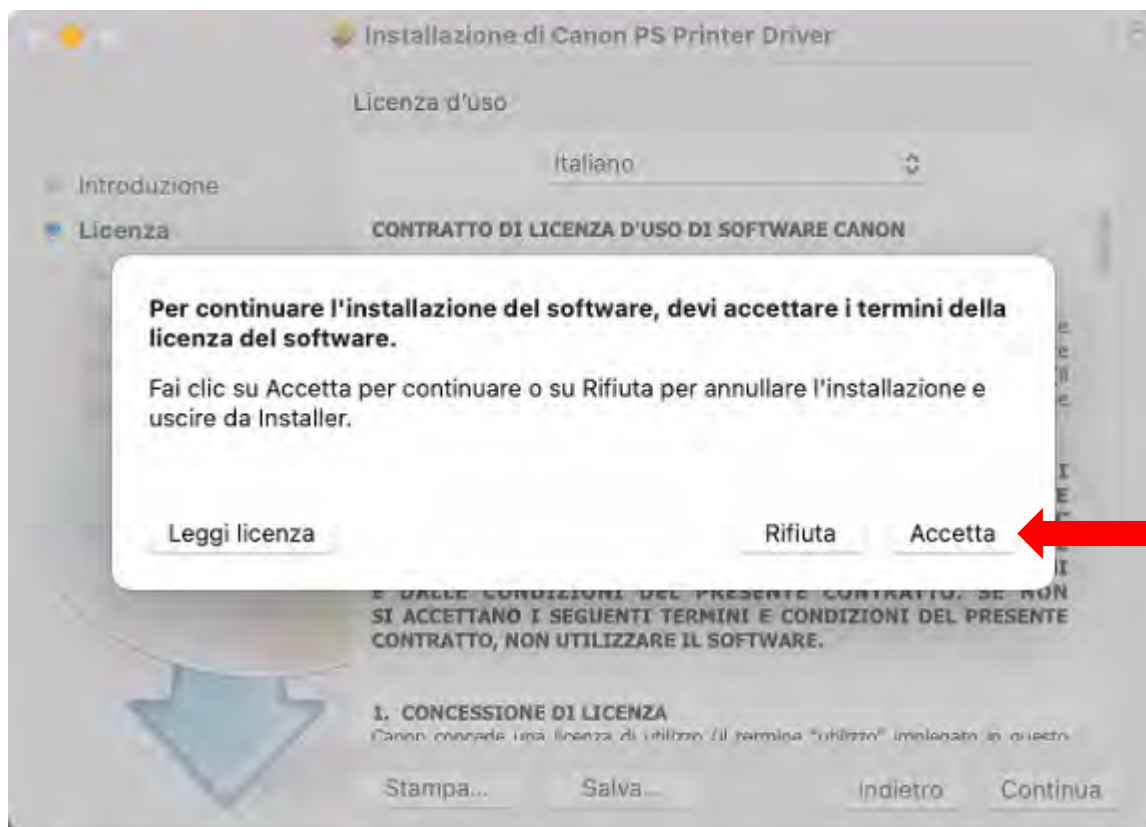







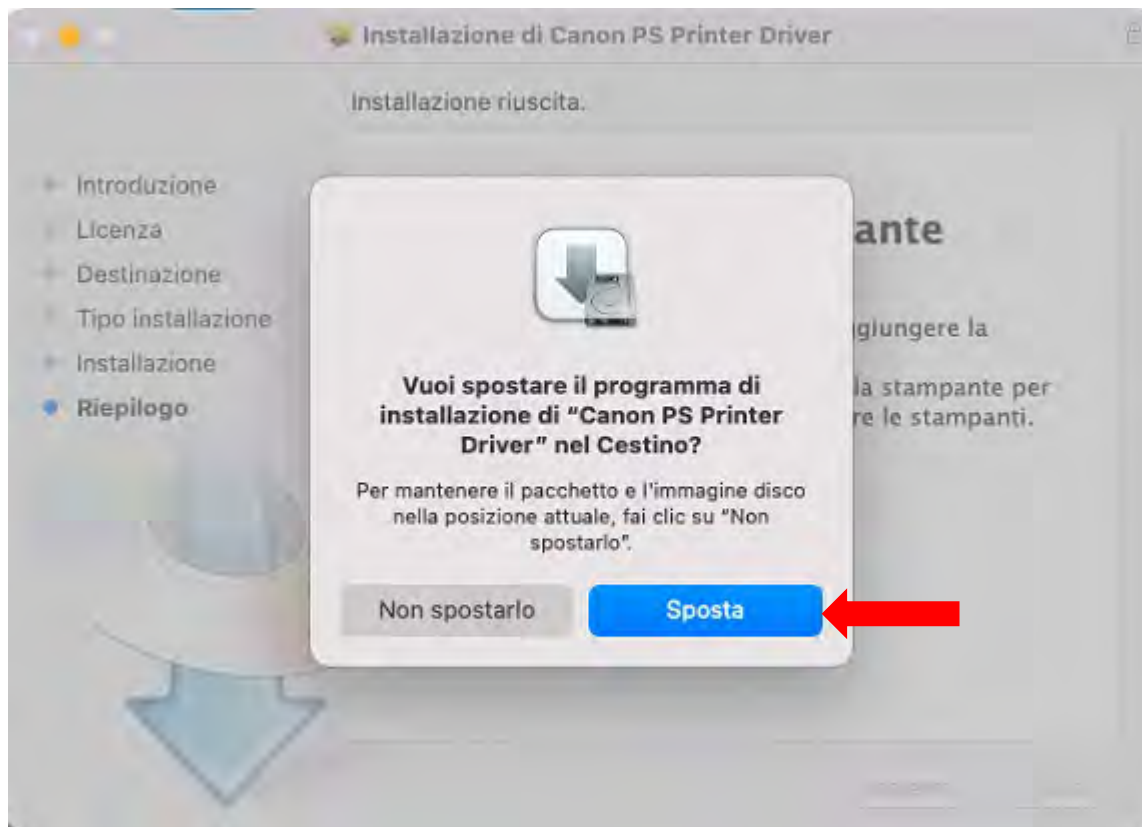

Una volta installato il driver è necessario aggiungere la stampante interessata.

Andare sulle preferenze di sistema

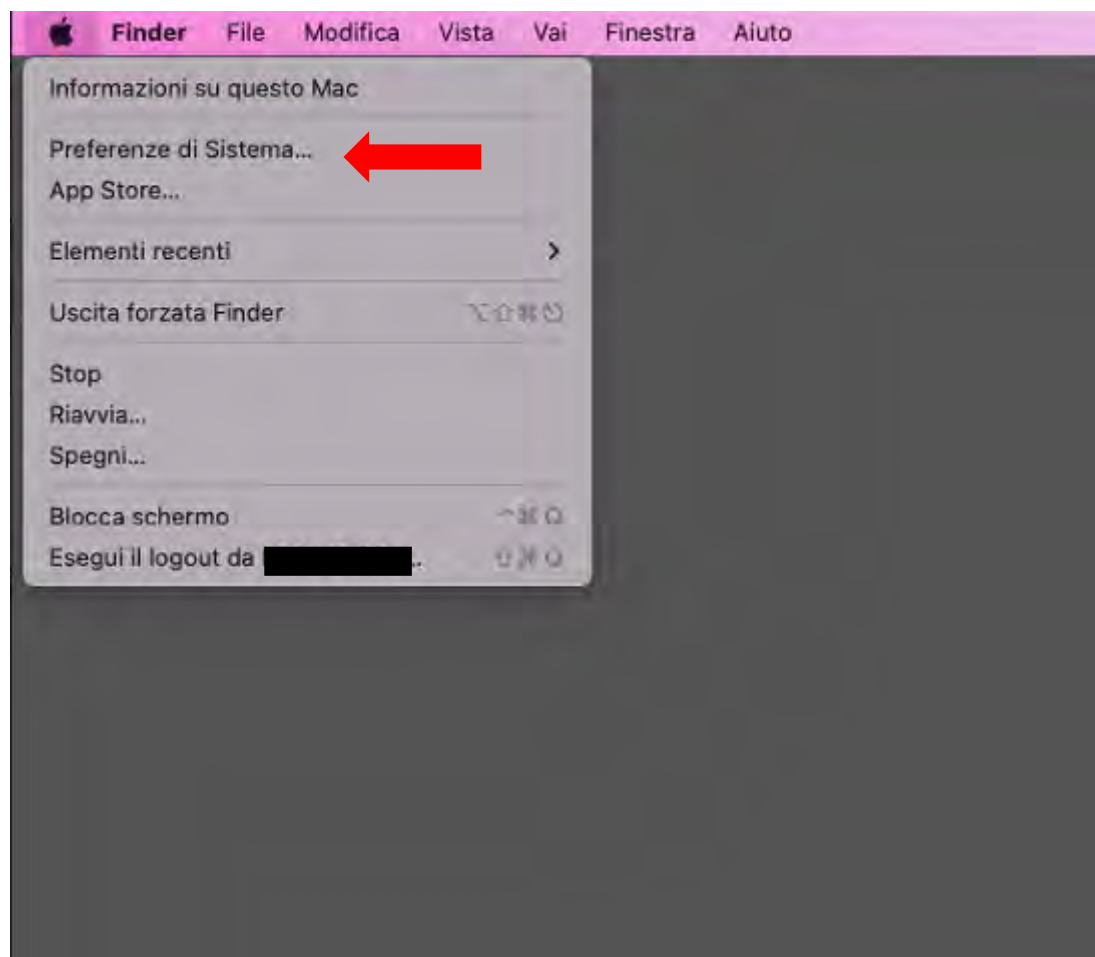

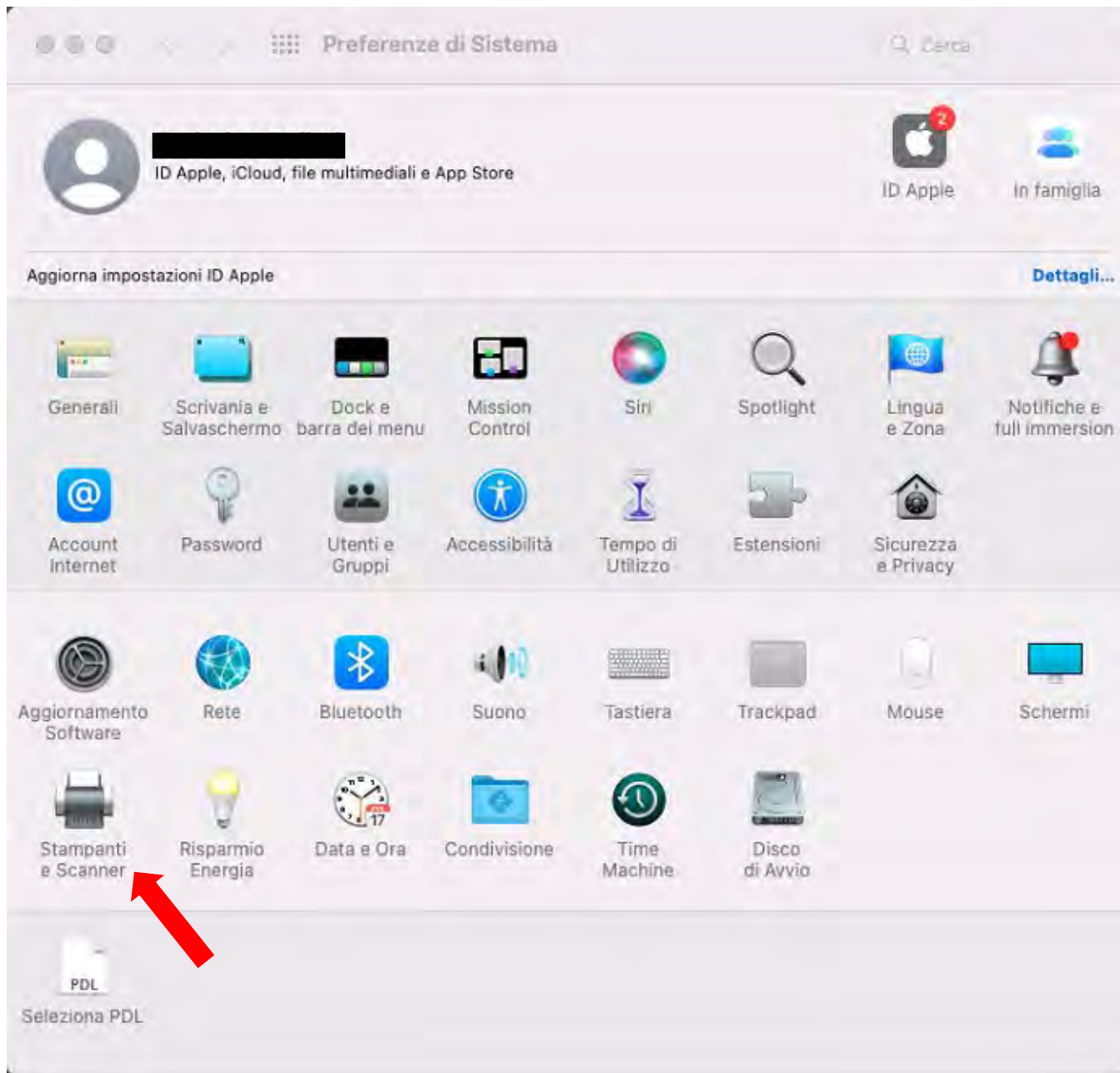

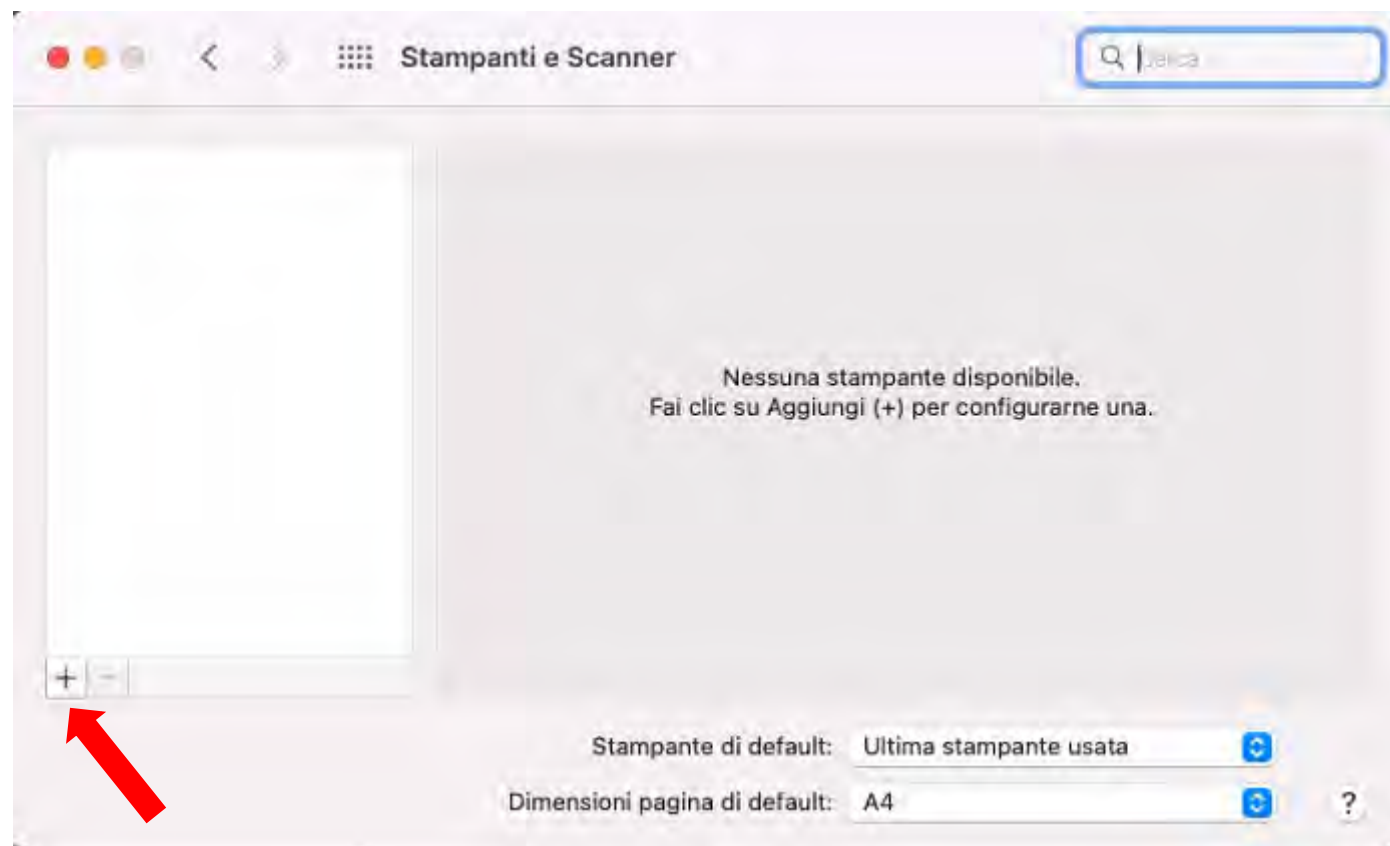

E' necessario che nella barra degli strumenti sia visualizzato il tasto Avanzate. Se non è presente procedere con i passi successivi per aggiungerlo.

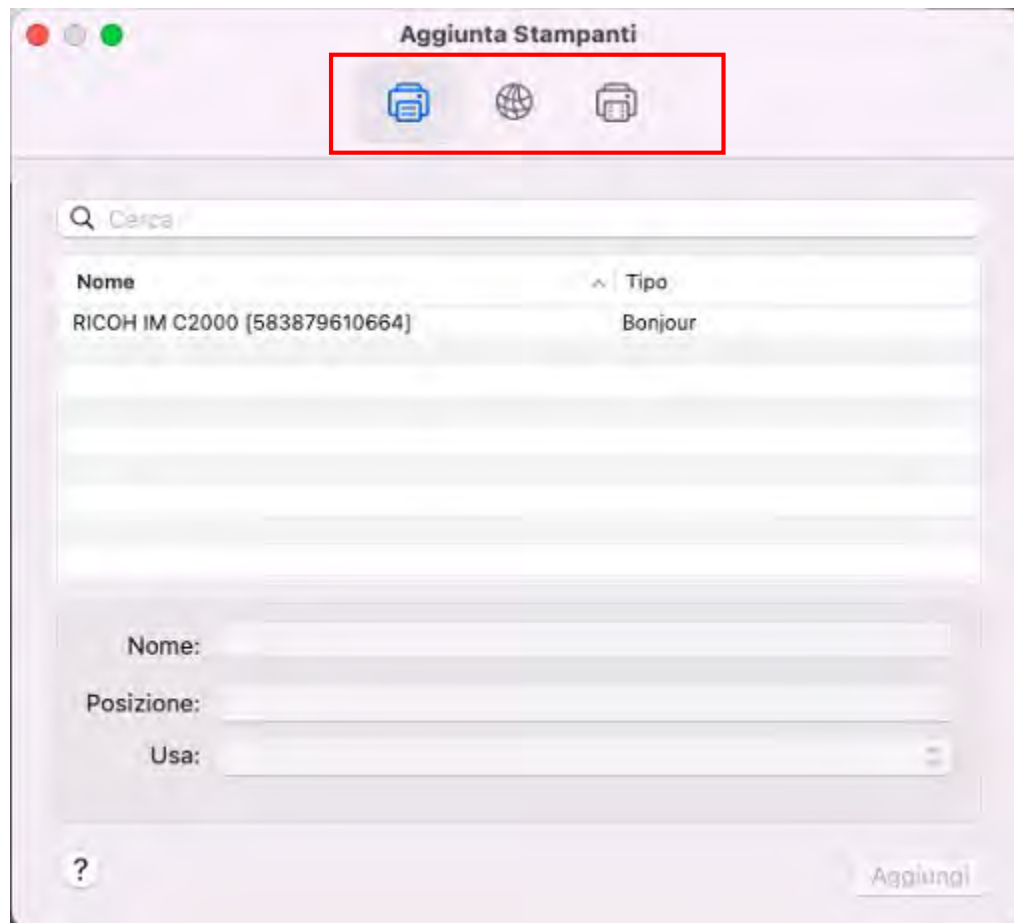

Premere con il tasto destro (o ctrl+click) in uno spazio vuoto nella barra e scegliere Personalizza la barra strumenti

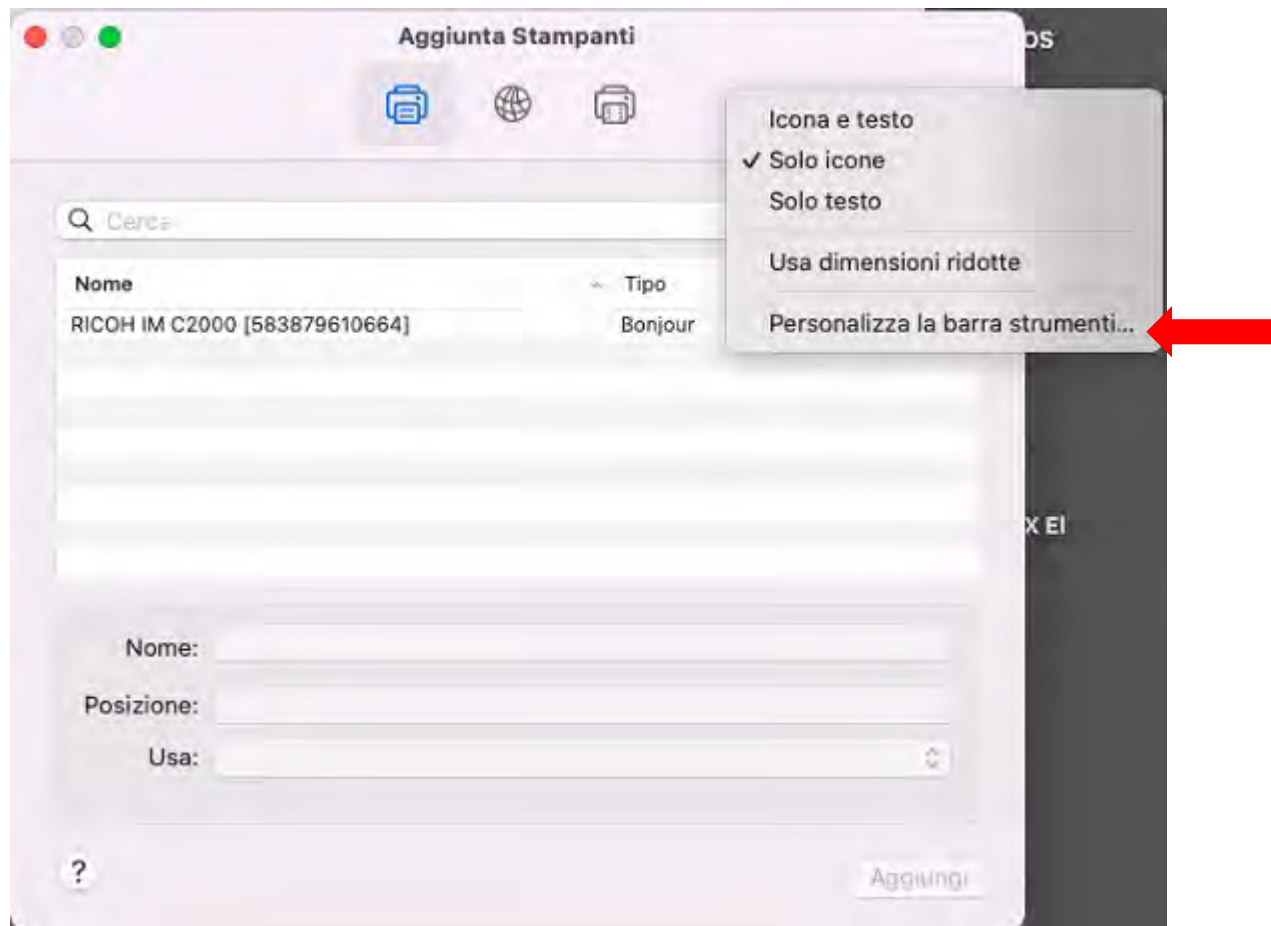

Trascinare il tasto Avanzate nella barra strumenti. Poi premere Fine.

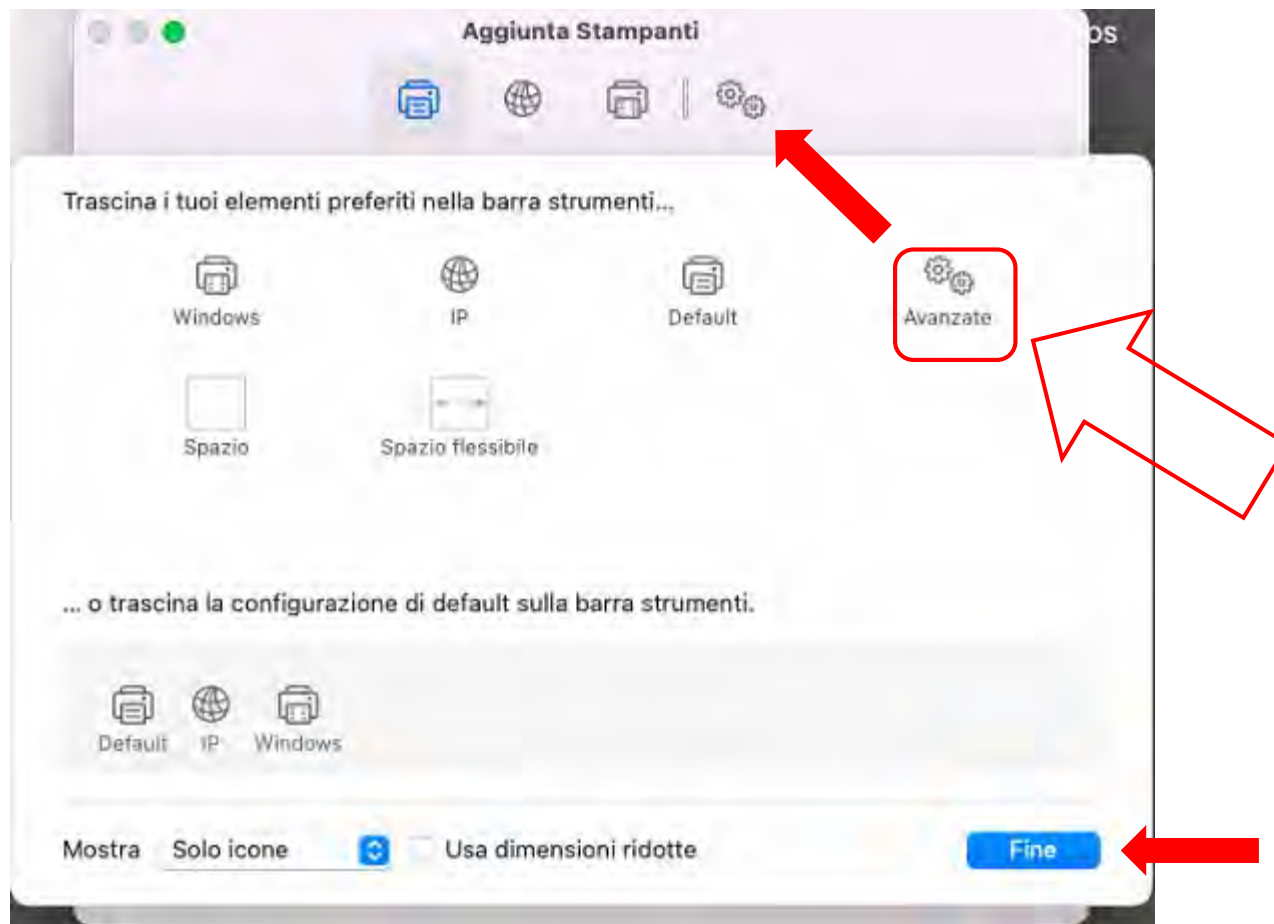

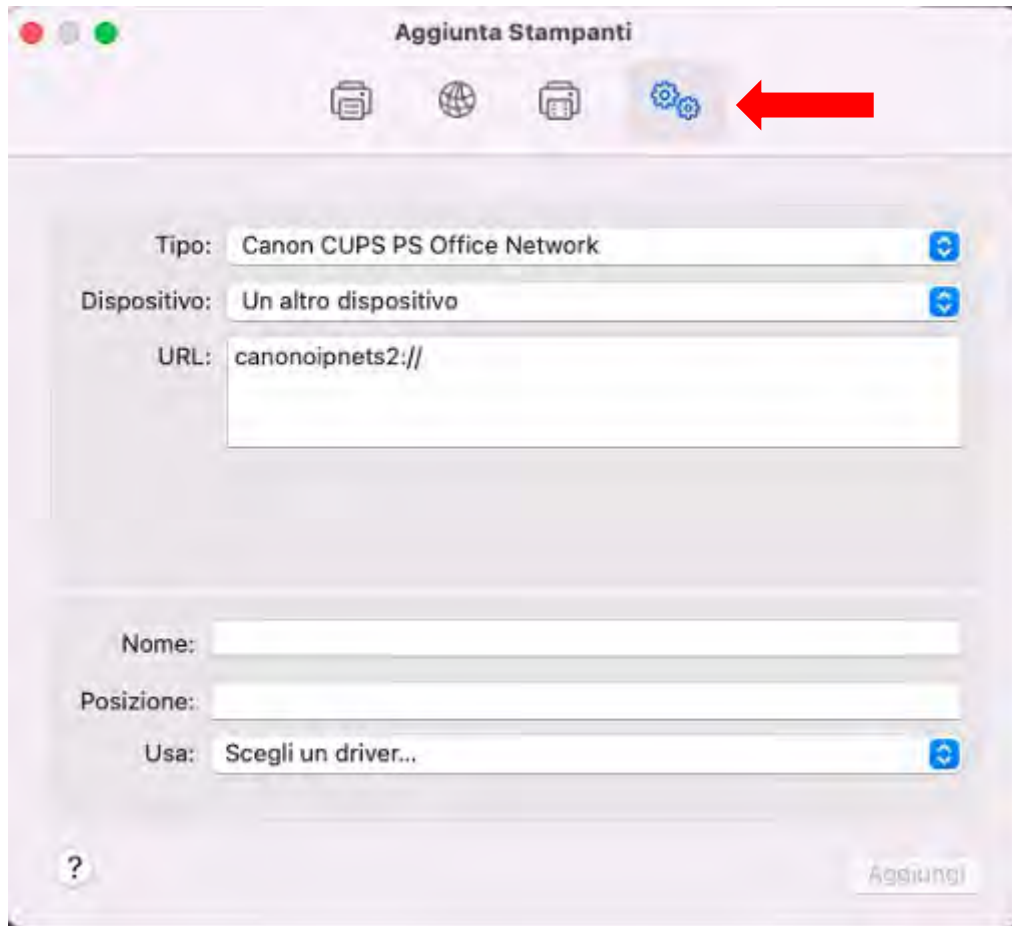

Selezionare il tipo: Host LPD/LPR o stampante

Aggiunta Stampanti

Tipo: Host LPD/LPR o stampante

Dispositivo: Un altro dispositivo

URL: lpd://

Nome:

Posizione:

Usa: Scegli un driver...

Aggiungi

Digitare l'indirizzo IP annotato inizialmente.

Aggiunta Stampanti

Tipo: Host LPD/LPR o stampante

Dispositivo: Un altro dispositivo

URL: lpd://192.168.69.

Nome: 192.168.69.

Posizione: [REDACTED]

Usa: Stampante PostScript generica

Il software della stampante selezionata non è del produttore e potrebbe non lasciarti utilizzare tutte le funzionalità della stampante.

Aggiungi

Modificare il campo Nome con il nome stampante annotato e nella posizione indicare eventualmente la sede come nell'esempio

Aggiunta Stampanti

Tipo: Host LPD/LPR o stampante

Dispositivo: Un altro dispositivo

URL: lpd://192.168.69.

Nome: Canon_iR-ADV-C5850_

Posizione:

Usa: Stampante PostScript generica

Il software della stampante selezionata non è del produttore e potrebbe non lasciarti utilizzare tutte le funzionalità della stampante.

Aggiungi

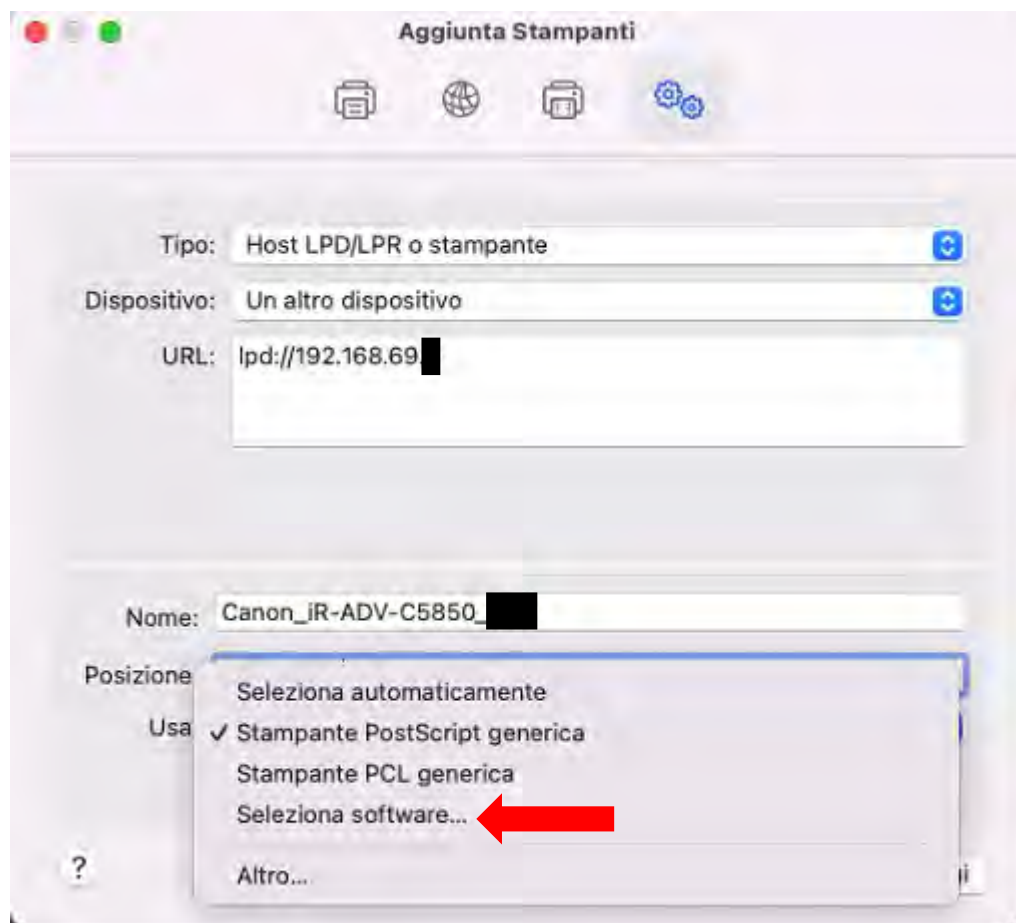

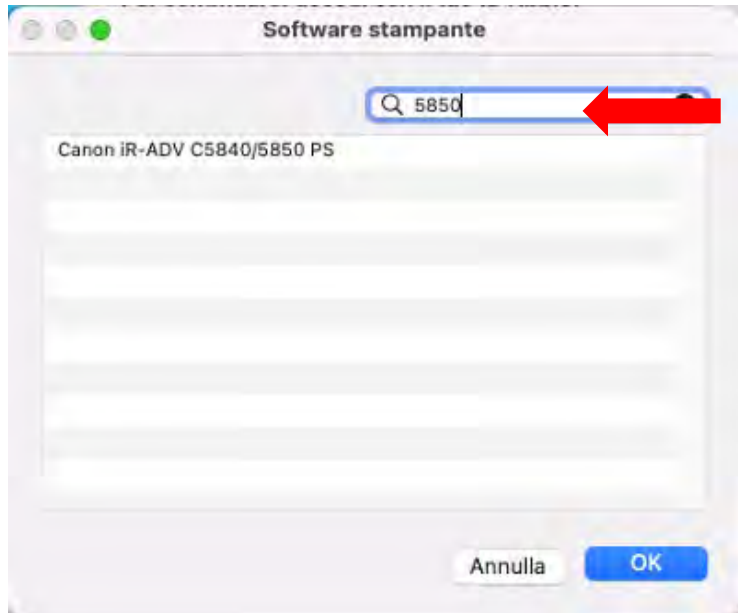
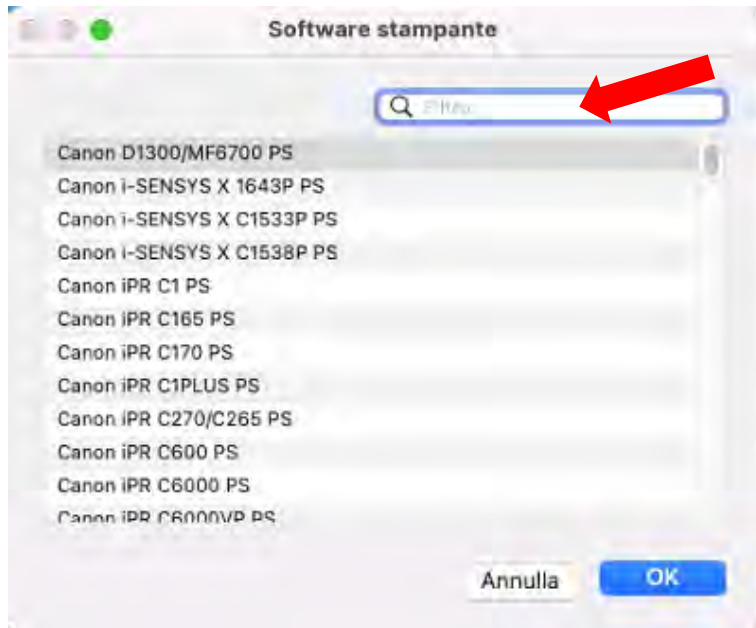

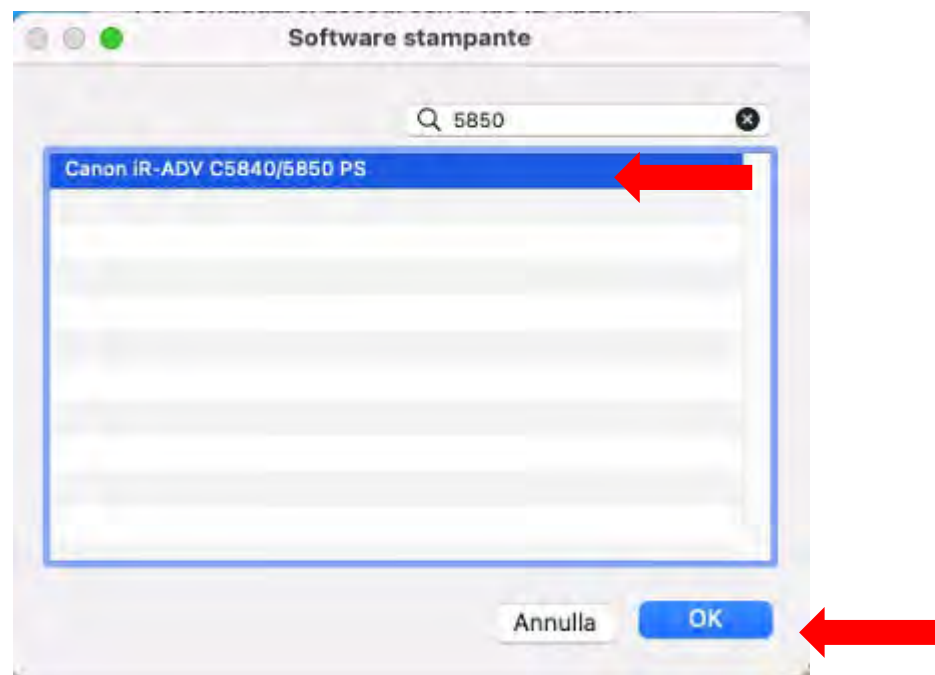

Aggiunta Stampanti

Tipo: Host LPD/LPR o stampante

Dispositivo: Un altro dispositivo

URL: lpd://192.168.69.█

Nome: Canon_iR-ADV-C5850_█

Posizione: █

Usa: Canon iR-ADV C5840/5850 PS

?

Aggiungi

